



Медицинский академический центр обследований

DOUBLE
CHECK



Апрель 2014

Услуги Double Check включают обследования, заключения независимых специалистов и медицинский паспорт



Виды услуг Double Check

Индивидуальное/корпоративное обследование



- Персональные обследования
- Оценка прежних/внешних обследований и результатов вместе с пациентом
- Стратегии для поддержания/укрепления здоровья

Заключения независимых специалистов



- (Пере-)оценка внешних обследований
- При необходимости, консультация удаленно и на месте с признанными специалистами (в Швейцарии и за рубежом)
- При необходимости, назначение дальнейших обследований

Медицинский паспорт

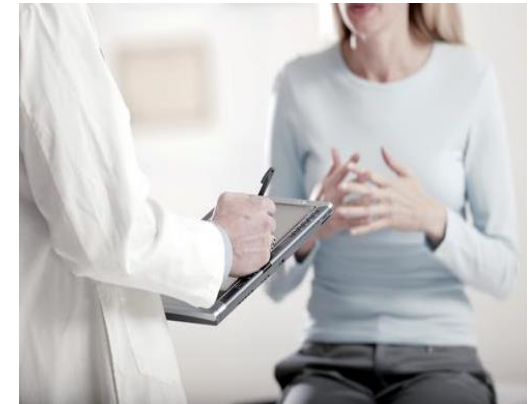

- Пациенты со швейцарской страховкой:
 - Внутренняя медицина
 - Кардиология
 - Спортивная медицина
 - Терапии для снятия стресса
 - Другие услуги по запросу

Double Check сочетает в себе преимущества университетской больницы и частной клиники



Double Check – лучшее из двух миров

Академическая/университетская медицина



- Междисциплинарная/международная сеть/
- Огромная база ресурсов
- Активная исследовательская деятельность
- Низкое качество услуг
- Недостаток свободы действий
- Высокий уровень бюрократичности

Частная клиника



- Гибкость
- Свобода действий
- Высокое качество услуг
- Небольшие команды, ограниченная сеть
- Отсутствие исследовательской деятельности
- Ограниченное число специалистов

Сотрудничество с академическими партнерами



- **Лучшее из двух миров:**
 - Медицина высочайшего качества
 - Приоритетный доступ к университетским партнерам
 - Высокий уровень обслуживания
 - Доступ к международным сетям

Высокие технологии в области медицинских обследований сердечно-сосудистой системы оказывают содействие в принятии медицинских решений



Примеры современных скрининговых методов

ПЭТ/ Сцинтиграфия

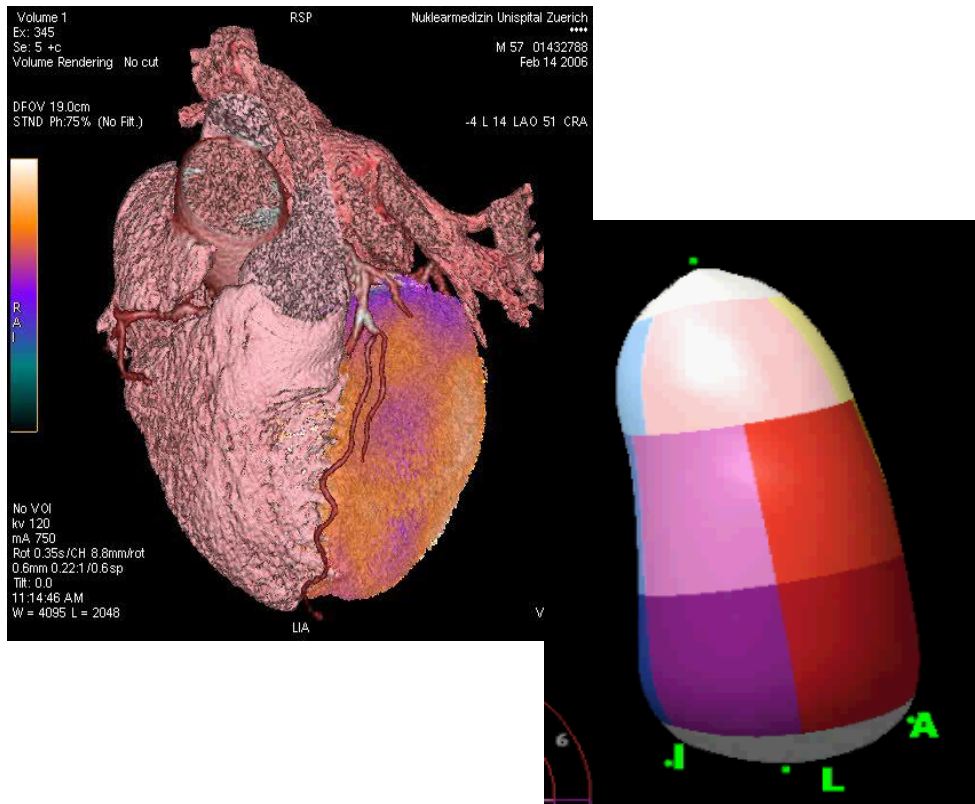

Комментарии

- **Новые технологии** получения изображения позволяют выявить **структурные/ функциональные патологии** с помощью неинвазивного метода
- Новые методы **эхокардиограммы** (например, **трёхмерное изображение**) позволяют лучше понять сложные данные результатов обследования

Проведение скрининга по рекомендациям и на основании консультаций по кардиологическим заболеваниям снижает риск внезапной сердечной смерти

Развитие риска внезапной сердечной смерти у спортсменов

Значение скрининга



Рисунок 4 Ежегодное количество случаев внезапной сердечной смерти на 100 000 человек, среди обследованных методом скрининга действующих спортсменов и необследованных неспортсменов 12-35 лет региона Венето в Италии с 1979 года по 2004 год. В период проведения исследования (общенациональная программа по диагностике методом скрининга была начата в 1982 году), ежегодное количество случаев внезапной сердечной смерти сократилось на 89% среди обследованных спортсменов ($<0,001$). В отличие от этого, количество внезапной сердечной смерти среди необследованных неспортсменов существенно не изменилось.

Комментарии

- **Методологический скрининг** для действующих спортсменов был впервые проведен в регионе Венето в 1982 году
- С тех пор отмечается **значительное сокращение случаев внезапной сердечной смерти**
- В Швейцарии профессиональные спортсмены в определенных видах спорта систематически проходят скрининговое обследование
- Однако в активных видах спорта скрининг применяется гораздо реже

Поэтапное обследование обеспечивает индивидуализированный и одновременно комплексный подход

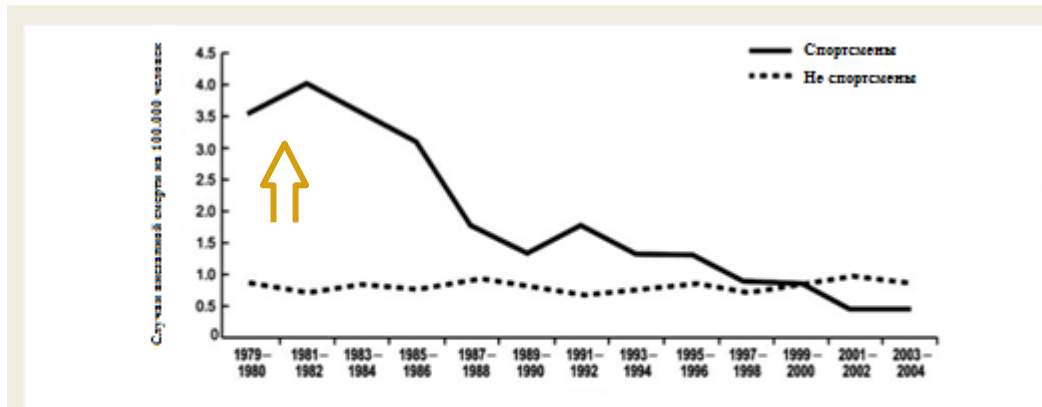

Четыре элемента для создания общей картины

1. История болезни

2. Обследование

3. Диагностическая визуализация/
Дополнительные обследования

4. Оценка состояния здоровья

История болезни и медицинский осмотр являются основой каждой консультации

Основные методы - разъяснительные примеры

1 Составление истории болезни 2 Медицинский осмотр



Основная информация о пациенте

- Комплексный опрос по поводу состояния здоровья, симптомов, особых жалоб
- Образ жизни, питание, вредные привычки, факторы риска, медикаменты

Проведение клинического обследования

- Полный медицинский осмотр, основные показатели состояния организма, ЭКГ
- Пробы крови: факторы риска (сахарный диабет, липиды, функция почек, анализ крови, инфекционные заболевания при необходимости, ...)

10 Поиск

Визуализация является важным инструментом специальных клинических методов в спортивной медицине

Расширенные методы скрининга - разъяснительные примеры

3. Визуализация/ дальнейшая диагностика



- Эхокардиография для оценки структуры функции и гемодинамики миокардиальной структуры (патология)
- ЭКГ стресс-тестирование для оценки риска сердечной патологии (ЭКГ ЭТ) (кардиальная компьютерная томография)
- Эхокардиография: Спирометрия для оценки функции легких (ЭКГ ЭТ) (кардиальная компьютерная томография)
- Эхокардиография: Спирометрия для оценки функции легких (ЭКГ ЭТ) (кардиальная компьютерная томография)

11 Поиск

Тщательное изучение результатов совместно с пациентом для разработки индивидуализированного комплекса мероприятий

Индивидуализированный комплекс мероприятий

4. Оценка результатов и Консультация



- Оценка результатов
- Индивидуализированный комплекс мероприятий
- Разработка индивидуализированного комплекса мероприятий
- Оценка результатов
- Оценка результатов
- Оценка результатов

12 Поиск



Медицинские обследования - Обзор

Полное обследование Executive (Plus)



- Наиболее глубокое обследование, идеально подходит для административного персонала
- В основном делится на две эффективные ступени
- Тесное сотрудничество с внешними партнерами при необходимости

Индивидуальное обследование



- Программа обследования изменяется в зависимости от потребностей пациента и истории болезни
- Может включать медицинскую консультацию/ только дистанционную консультацию

Корпоративное обслуживание



- Специально подобранная программа обследования в соответствии со спецификой потребностей/ бюджетом
- В общих случаях не покрывается Швейцарским государственным страховым полисом

Комплексность, время на обследование и стоимость программ



Программы обследования - Описание

| | Полное обследование Executive (Plus) | Индивидуальное обследование | Корпоративное обслуживание |
|------------------------------------|--|--|---|
| Первичная консультация | Подробная запись истории болезни; полный медицинский осмотр; контроль наличия прививок | | |
| ЭКГ | ЭКГ (скрининг на выявление угрозы инфаркта/ риска нарушения сердечного ритма) | | |
| Лабораторная диагностика | Наиболее полный комплекс | Индивидуально подобранная | Согласно с целям обследования |
| Эхокардиография | Да | Рекомендовано | Желательно |
| Тест на физическую нагрузку | Спироэргометрия | Рекомендовано | Спироэргометрия рекомендована для спортсменов |
| Дополнительные обследования | КТ Коронарная ангиография для программы Executive plus | Подбирается индивидуально | Индивидуально, если нет указаний |
| Продолжительность | Около 5 часов, в основном в два приема | Индивидуально | Около 2-3 часов |
| Стоимость | От 4480 швейцарских франков | Индивидуально | Около 2500 – 3500 швейцарских франков |



Double Check обеспечивает спокойствие

Double Check даёт вам доступ к некоторым из наиболее важных медицинских экспертов в мире.

Члены совета директоров Double Check ориентированы на предоставление своих уникальных навыков, опыта и межданародных контактных сетей с любым клиентом, включая сложные, неотложные и как кажется неразрешимые вопросы.

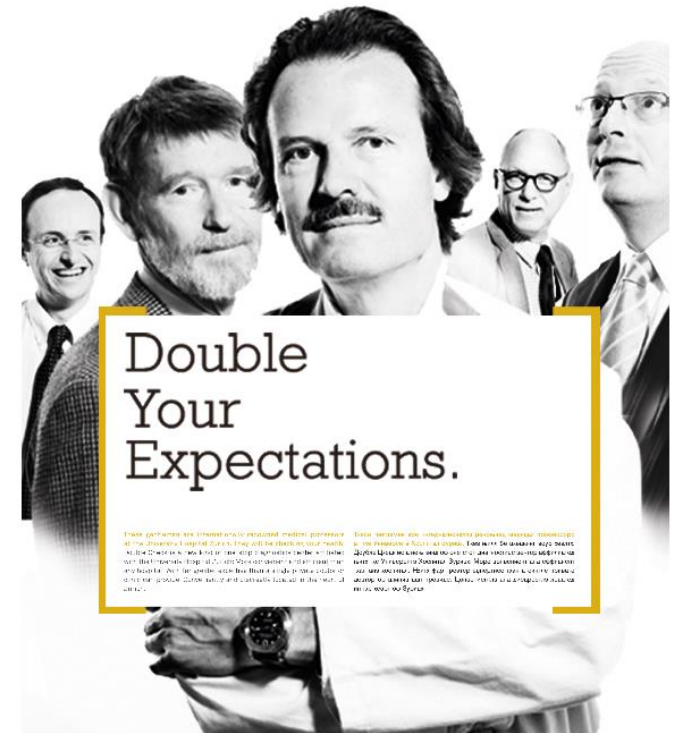

Double Check Ltd.
Штадельхофен штрассе 22
8001 Цюрих
Швейцария

check@doublecheck.ch
T +41 (0)44 212 11 00
F +41 (0)44 212 11 01

Вопросы?

